

PROVINCIA DI PISTOIA. ORE DI CASSA INTEGRAZIONE AUTORIZZATE PER LE PRINCIPALI ATTIVITA' ECONOMICHE. VALORI ASSOLUTI E VARIAZIONI % SU STESSO TRIMESTRE ANNO PRECEDENTE.

ATTIVITA' ECONOMICA	III TRIM. 2011		IV TRIM. 2011		I TRIM. 2012		II TRIM. 2012	
INDUSTRIA di cui:	369.849	-40,22	1.146.531	129,97	644.019	-54,71	836.963	15,68
Legno	61.303	11,50	41.853	2,74	42.627	7,21	181.577	73,28
Alimentari	3.591	313,23	475	27,35	17.348	2.589,61	4.367	717,79
Metallurgiche		-100,00		-	2.600	-93,69	0	-
Meccaniche	41.456	2,15	944.554	1.758,77	34.554	-96,49	78.510	6,98
Tessili	120.935	-43,26	43.174	-66,12	113.044	31,78	170.110	-26,89
Abbigliamento	25.267	41,49	21.018	47,10	33.745	52,64	30.113	17,04
Chimiche	5.572	-96,56	67.175	-59,37	260.325	4.022,33	32.161	-82,43
Pelli, cuoio e calzature	21.431	42,96	18.370	-45,58	5.827	-75,84	214.948	361,01
Lavorazione minerali non metalliferi	752	-80,93	882	-42,35	2.344	62,78	2.431	-66,01
Carta, stampa ed editoria	64.018	-41,74	7.942	38,19	50.129	-72,00	95.920	107,82
Installazione impianti per l'edilizia	578	70,00	1.080	-93,60	59.529	221,00	18.042	430,49
Trasporti e comunicazioni	17.606	-		-100,00	18.887	2.748,72	4.778	-
ARTIGIANATO di cui:	160.156	-11,57	112.633	-55,77	228.819	3,80	276.918	46,49
Legno	55.243	32,85	38.299	-48,42	61.034	-15,66	58.717	35,74
Alimentari	3.083	111,74	2.295	-76,30		-100,00	4.536	3,99
Metallurgiche		-		-100,00		-100,00	0	-
Meccaniche	11.136	-10,78	10.249	-54,12	29.248	186,41	59.783	235,39
Tessili	24.994	-45,05	8.885	-82,82	57.040	15,25	46.930	56,69
Abbigliamento	20.414	15,16	30.011	-4,92	26.690	-31,22	38.326	172,63
Chimiche	1.640	-84,56	10.320	98,31	12.094	60,10	13.640	4,47
Pelli, cuoio e calzature	13.986	-47,58	6.056	-73,66	15.372	-9,38	15.728	-33,22
Lavorazione minerali non metalliferi	1.600	-	840	-65,57	2.208	-34,75	4.056	43,22
Carta, stampa ed editoria	1.420	-60,68	1.138	-68,91	4.776	71,43	3.508	256,50
Installazione impianti per l'edilizia	17.876	38,77	2.606	-83,55	12.352	237,30	18.425	-23,72
Trasporti e comunicazioni	3.060	-51,07		-100,00		-100,00	2.760	57,53
GESTIONE EDILIZIA	18.557	-53,59	45.275	-27,48	83.152	1,67	97.873	281,75
COMMERCIO	39.137	-89,13	901.054	214,74	106.766	-69,26	117.619	-59,19
SETTORI VARI	3.608	431,37	1.139	630,13	4.550	-	1.224	-
TOTALE COMPLESSIVO	591.307	-50,74	2.206.632	100,22	1.067.306	-48,48	1.330.597	8,49
di cui								
ORDINARIA	83.692	-29,89	116.496	-22,81	163.961	-20,07	204.185	116,85
STRAORDINARIA	184.016	-24,05	1.041.087	269,93	310.568	-74,12	455.186	-8,00
IN DEROGA	323.599	-61,42	1.049.049	56,63	592.777	-11,01	671.226	5,29

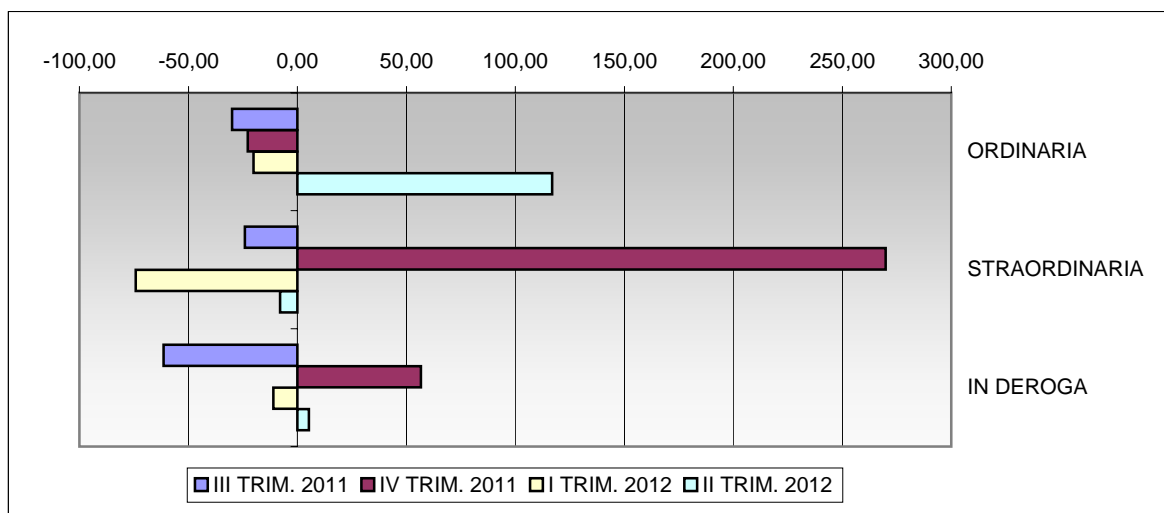

Fonte: INPS. Elaborazioni: Ufficio Statistica Provincia di Pistoia.