

VERBALE COMMISSIONE GIUDICATRICE

Procedura aperta ex art. 60 DLgs 50/2016 s.m.i. sul sistema START della Regione Toscana per l'affidamento dei servizi di progettazione esecutiva, coordinamento della sicurezza in fase di progettazione, opzione per direzione lavori contabilità e coordinamento della sicurezza in fase di esecuzione, relativi all'intervento di realizzazione di scuola primaria da edificare in aderenza alla scuola "L. da Vinci" per il Comune di Pieve a Nievole.

In data 07/02/2020 dalle ore 10:00 alle ore 14:20, in data 10/02/2020 dalle ore 9:30 alle ore 13:20, in data 14/02/2020 dalle ore 9:20 alle ore 12:30 si è riunita per la valutazione dei progetti tecnici presentati, in seduta riservata, la Commissione giudicatrice così composta: Geom. Daniela Di Bella in qualità di Presidente di commissione, Geom. Fabiana Drovandi e Arch. Francesca Petreni in qualità di membri esperti in materia giusta Determina dirigenziale n. 94 del 07/02/2020.

La Commissione si è espressa come da allegati al presente verbale

Letto firmato e sottoscritto

il Presidente Geom. Daniela Di Bella

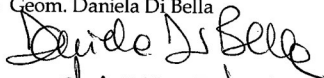

il membro esperto Geom. Fabiana Drovandi

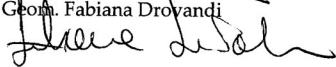

il membro esperto Arch. Francesca Petreni



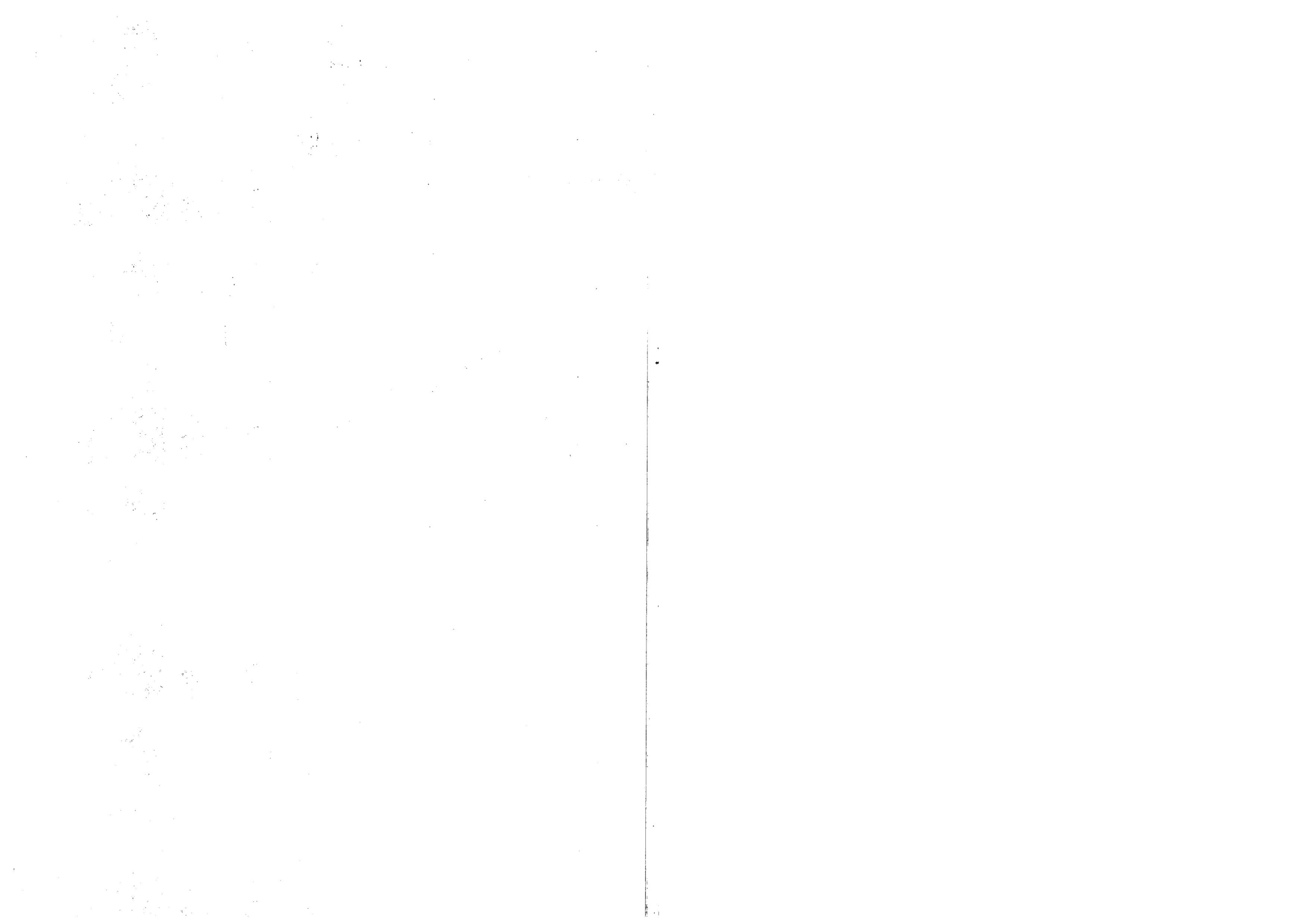

Lavori di realizzazione scuola primaria da edificare in aderenza alla scuola "L. da Vinci"
 APPALTO SERVIZI PROGETTAZIONE ESECUTIVA, COORDINAMENTO SICUREZZA IN FASE DI ESECUZIONE, DIREZIONE LAVORI E CONTABILITA'
 TABELLA PUNTEGGI OFFERTA TECNICA

Parametri di aggiudicazione punteggi tecnici		Punteggio massimo	1		2		3		4		5	
			Coeffic. Medio	voto	Coeffic. Medio	voto	Coeffic. Medio	voto	Coeffic. Medio	voto	Coeffic. Medio	voto
A - Professionalità ed adeguatezza dell'offerta desunta dalla documentazione grafica/descrittiva/fotografica, nonché dal C.V.	A1 - Contenuto tecnico e qualità progettuale delle proprie capacità professionali, documentate attraverso n. 3 servizi affini a quello oggetto di gara	35,00	0,80	28,00	0,80	28,00	1,00	35,00	0,87	30,45		0,00
				0,00		0,00		0,00		0,00		0,00
				0,00		0,00		0,00		0,00		0,00
	Totale punteggio parametro A	35,00		28,00		28,00		35,00		30,45		0,00
	Totale Punteggio Tecnico parametro A "Normalizzato"	35,00		28,00		28,00		35,00		30,45		0,00
B1 - Caratteristiche qualitative e metodologiche dell'offerta - Qualità ed Efficacia delle modalità di esecuzione del servizio e coerenza con concez. Progettuale. Adeguatezza della struttura tecnico-organizzativa	B.1 - Efficacia delle modalità di organizzazione delle attività di Progettazione Esecutiva e Coordinamento della Sicurezza in fase di progettazione	15,00	1,00	15,00	0,73	11,00	1,00	15,00	0,73	11,00		0,00
	B.2. - Organizzazio delle attività di Direzione lavori e Modalità di svolgimento del servizio di coordinamento della sicurezza in fase di esecuzione .	15,00	0,93	13,95	0,80	12,00	1,00	15,00	0,40	6,00		0,00
	B.3. - Consistenza e qualità delle risorse umane e strumentali messe a disposizione per lo svolgimento del servizio	10,00	1,00	10,00	0,66	6,60	1,00	10,00	0,93	9,30		0,00
	B.4 - Capacità tecnica dei progettisti	5,00	1,00	5,00	1,00	5,00	1,00	5,00	1,00	5,00		0,00
	Totale punteggio parametro B1 + B2	45,00		43,95		34,60		45,00		31,30		0,00
Totale Punteggio Tecnico parametro B "Normalizzato"		45,00		43,95		34,60		45,00		31,30		0,00
Totale punteggio tecnico		80,00		71,95		62,60		80,00		61,75		0,00

La commissione giudicatrice:

Il Presidente geom. Daniela Di Bella

Il membro esperto Arch. Francesca Petreni

Il membro esperto geom. Fabiana Drovandi

Daniela Di Bella
Francesca Petreni
Fabiana Drovandi

