

Tutti insieme nella **CACCIA alla BARRIERA**

***Campagna di Segnalazione Spontanea
delle Barriere Architettoniche***



- *Osservatorio Provinciale*
- *Cosa intendiamo per barriera ?*
- *Inserimento delle Segnalazioni*
- *Analisi delle Segnalazioni*
- *Azioni di supporto al progetto*
- *Strumenti di Comunicazione*
- *Esempio di scheda*



- **19 giugno 2003** sottoscritto Protocollo d'Intesa tra l'Unione delle Province d'Italia (UPI) ed il Fondo Italiano per l'Abbattimento delle Barriere Architettoniche (FIABA);
- **27 febbraio 2004** sottoscritto Protocollo d'Intesa tra la Provincia di Pistoia, i Comuni della provincia di Pistoia e le Associazioni dei Portatori di Handicap.
- **27 giugno 2005** istituito l'Osservatorio Provinciale
- **24 settembre 2005** insediamento dell'Osservatorio
 - 36 rappresentanti (10 APH, 22 Comuni, 3 Provincia)
 - Gruppo Tecnico Operativo 11 (5 APH, 4 Comuni, 2 Provincia)



- Il **monitoraggio** della situazione delle barriere architettoniche presenti sul territorio provinciale;
- la realizzazione di azioni tese alla sensibilizzazione e alla responsabilizzazione della cittadinanza sulla tematica delle “**barriere culturali**” in genere



Tutti insieme nella

CACCIA alla BARRIERA

**Campagna di Segnalazione Spontanea delle
barriere architettoniche da parte di *tutti i***

***cittadini* della provincia di Pistoia**



Cosa intendiamo per **barriera** ?

Ogni **criticità** della città in riferimento:

- ai percorsi (dimensione, stato di manutenzione, etc.),
- agli accessi agli edifici,
- alla segnaletica,
- alla raggiungibilità e godimento degli spazi verdi,
- alla disponibilità e accessibilità di mezzi di trasporto pubblico.
- etc.

che **riduce o impedisce l'utilizzo** di luoghi aperti o edificati, e la fruizione dei servizi che in essi vengono erogati e delle funzioni che vi si svolgono, *in relazione alle capacità prestazionali di una **utenza varia**, che **può** anche avere limitazioni fisiche, sensoriali, cognitive e mentali*



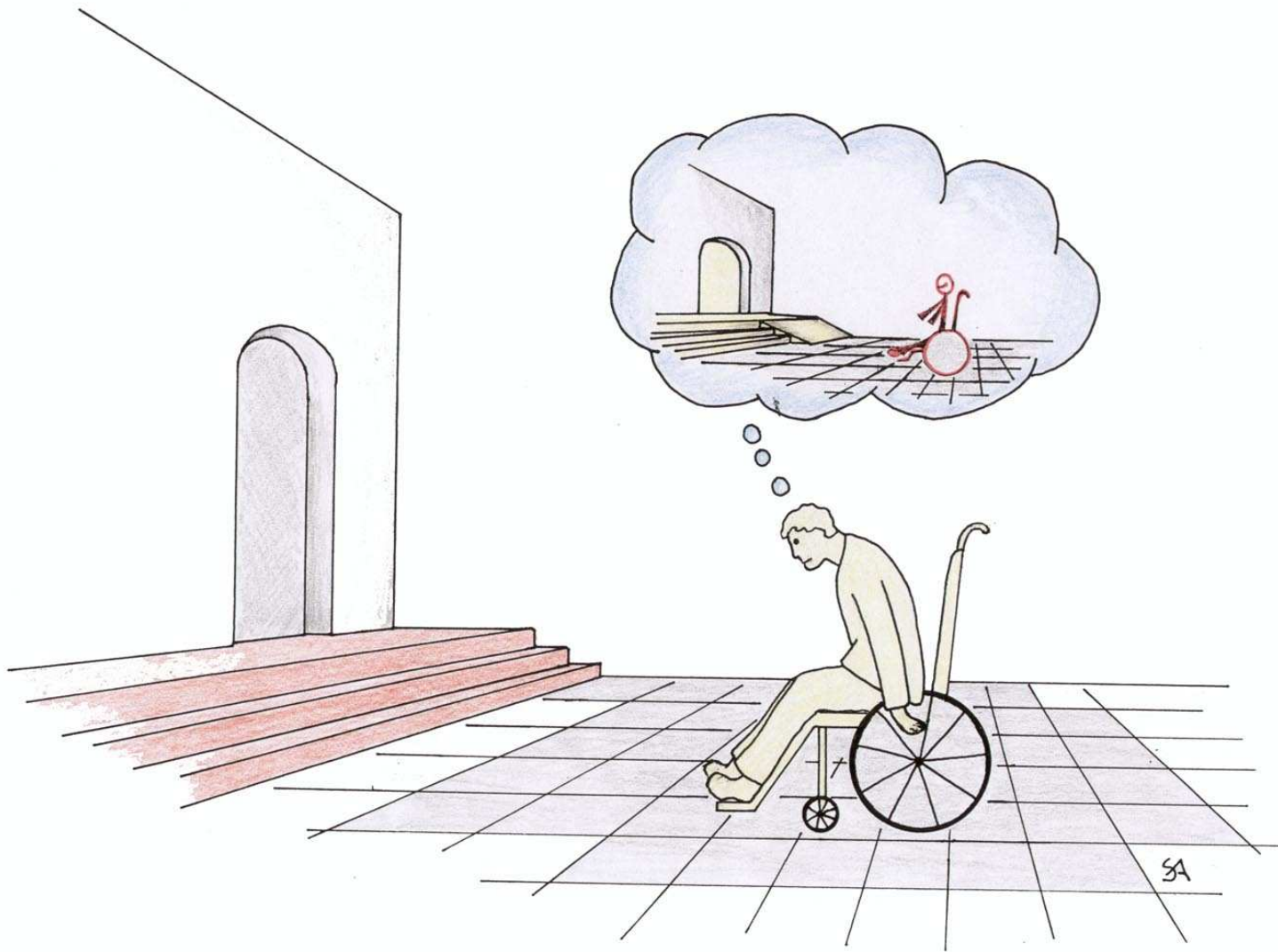

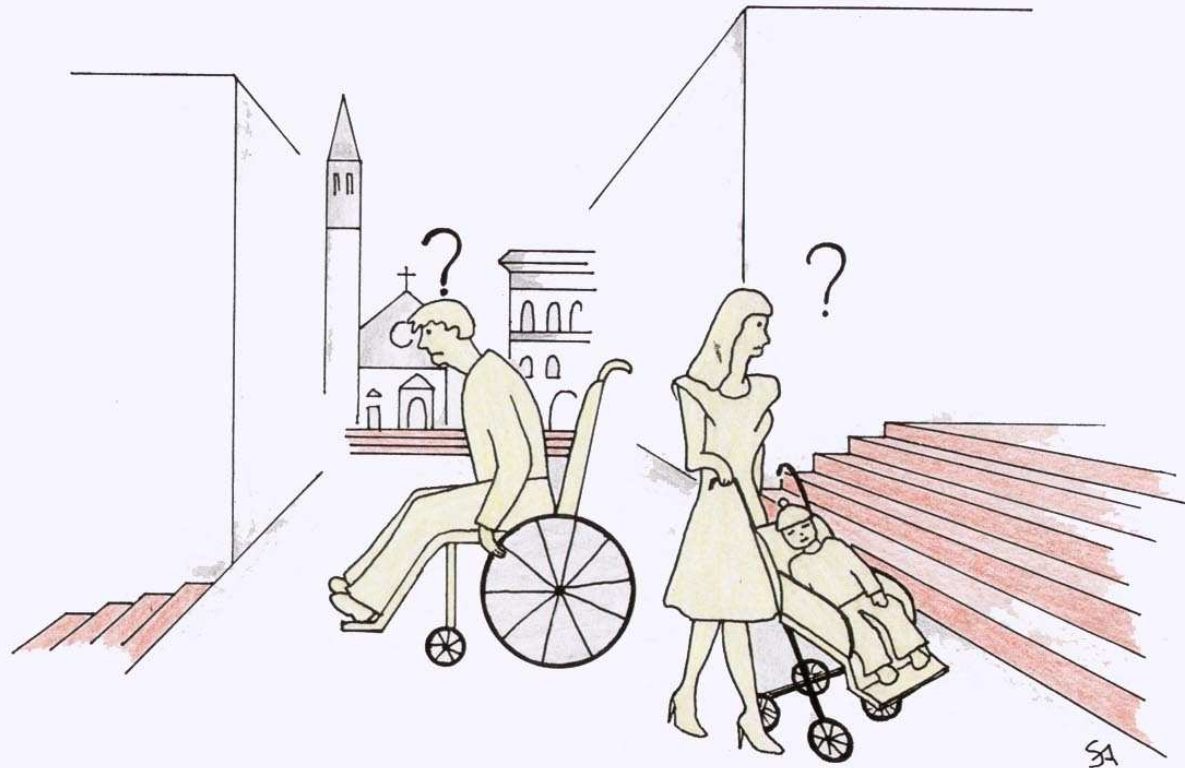



Hai preso il mio posto auto!

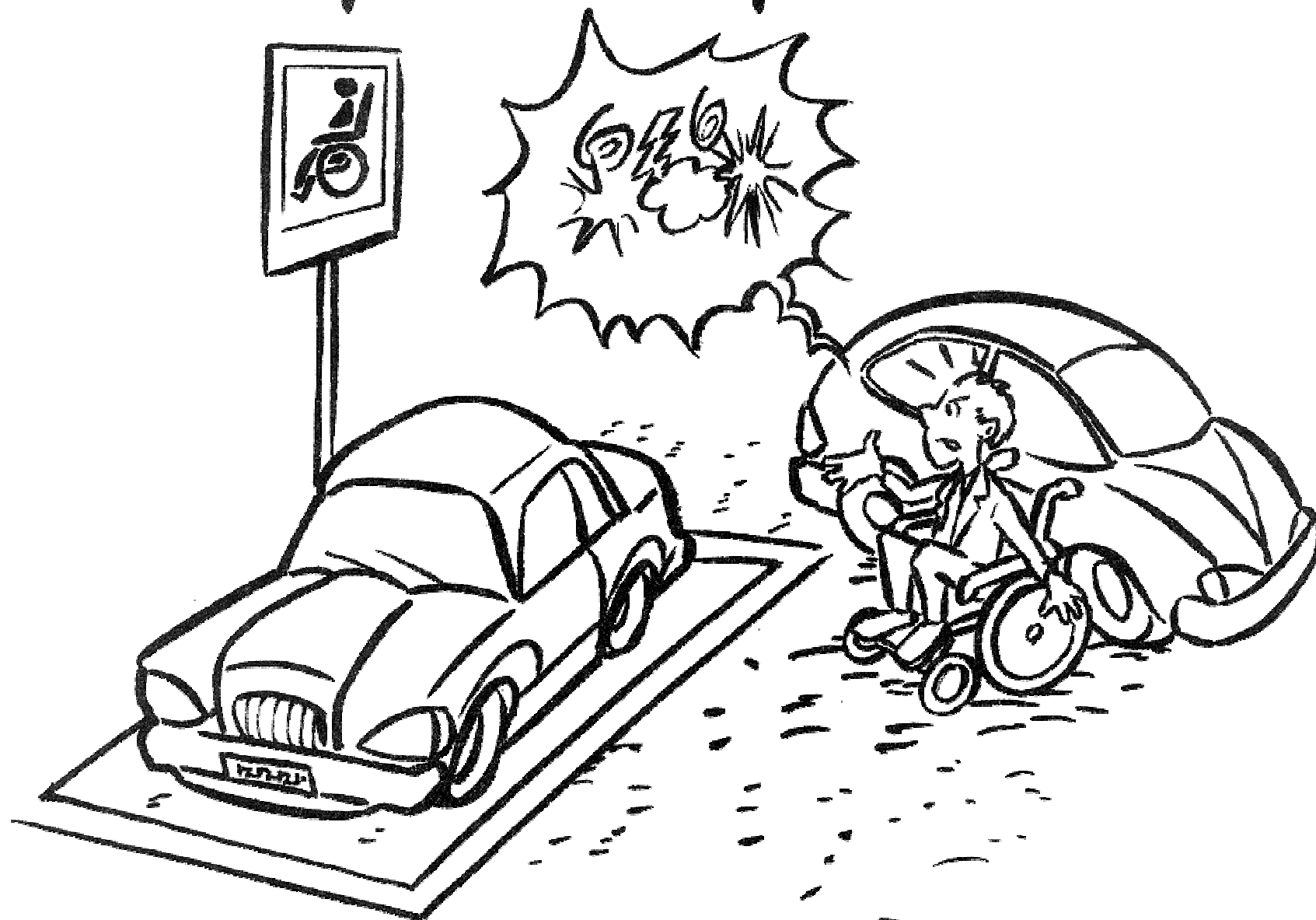

Vuoi prenderti anche la mia carrozzina?

Come si segnala la barriera ?

Attraverso la compilazione di **schede**

- **elettroniche** disponibili dal seguente sito della provincia <http://www.provincia.pistoia.it/nobarriere/index.asp>
- **cartacee** disponibili presso URP di tutti i Comuni della provincia e della Provincia. Le schede compilate dovranno essere recapitate con cadenza mensile all'Assessorato alle Politiche Sociali della Provincia che curerà l'inserimento delle stesse nella banca dati della Provincia.

Osservatorio Barriere Architettoniche e Sensoriali
Piazza S. Leone, 1- 51100 PISTOIA
Tel. 0573 374590 - Fax. 0573 374572
Email: nobarriere@provincia.pistoia.it



Inserimento della segnalazione

- **Registrazione:** il cittadino dovrà registrarsi quale **"segnalatore"** (scegliendo **username** e **passwd** da memorizzare) con i propri dati anagrafici e fornire un recapito telefonico in modo che possa successivamente essere contattato per eventuali riscontri sui dati inseriti.
- **Compilazione:** utilizzando **username** e **passwd** scelte in fase di registrazione il segnalatore potrà accedere alla scheda di monitoraggio ed effettuare un **numero qualsiasi** di segnalazioni; anche in questa scheda sono obbligatorie tutte le informazioni indispensabili a identificare con precisione la zona ed il sito dov'è presente la barriera.



Analisi della segnalazione

- **Provincia:** con **cadenza mensile** le schede compilate saranno suddivise Comune per Comune ed inviate per posta elettronica al delegato dello stesso nell'Osservatorio;
- **Comune:** dovrà effettuare **riscontri** sulle barriere segnalate, eventualmente contattare il segnalatore per chiarimenti, ed iniziare una prima **catalogazione** delle stesse. Di volta in volta sarà aggiornato un elenco di priorità per le proposte di intervento sulle barriere segnalate che sarà stilato in base al rapporto fra **utilità delle funzioni/costi globali**.
- **Provincia:** Durante **tutto il periodo di inserimento** si farà particolare attenzione a monitorare il numero di schede inserite per territorio in modo da segnalare tempestivamente le aree dove è opportuno **intensificare** le azioni di comunicazione e di sensibilizzazione



Azioni di supporto al progetto

Fondamentale per la buona riuscita del progetto è un **ampia campagna di informazione** su tutto il territorio della provincia attraverso tutti **gli strumenti possibili**:

- *sul concetto di barriera*
- *sulla possibilità di segnalarla attraverso questo progetto*

A tal fine è **fondamentale** la collaborazione di:

- *Associazioni di Promozione Sociale*
- *Organizzazioni di Volontariato*
- *Cooperative Sociali*
- *Realtà economiche e sociali*
- *Azienda USL3*
- *Realtà religiose*
- *Scuola (corpo docente, famiglie e studenti)*



Provincia

- *conferenza stampa*
- *Link al progetto dalla prima pagina del sito della provincia*
- *Comunicato ai quotidiani locali prima e durante il progetto*
- *Spot/Comunicato/Intervento alle televisioni e radio locali durante tutto il progetto*

Comuni

- *Link al progetto dalla prima pagina del sito del comune*
- *Presentazione del progetto al territorio*
- *Distribuzione di poster e volantini nel territorio (ASL, Ospedali, Circoli ARCI, Circoli ACLI, Stazioni, Parrocchie, Uffici Postali, Banche, Supermercati, etc.)*



Scuola/Famiglia

Collaborazione con il Forum Provinciale delle Associazioni dei Genitori nella Scuola (FoPAGS) con sede presso il CSA che in sinergia con la campagna ha predisposto un progetto di informazione e sensibilizzazione sull'handicap

- *13 maggio 2006 giornata informativa ai Dirigenti ed ai Presidenti dei Consigli di Istituto/Circolo*
- *30 settembre 2006 presentazione ai docenti di religione in collaborazione con l'Ufficio di Pastorale Giovanile della Diocesi di Pescia*
- *13 ottobre 2006 Gruppo di lavoro, costituito da docenti ed esperti, per presentare, ai docenti delle scuole che ne facessero richiesta, il progetto, con particolare riferimento al percorso didattico e alle modalità di personalizzazione.*



Scuola/Famiglia

Collaborazione con il Forum Provinciale delle Associazioni dei Genitori nella Scuola (FoPAGS) con sede presso il CSA che in sinergia con la campagna ha predisposto un progetto di informazione e sensibilizzazione sull'handicap

- *11 dicembre 2006 incontro dei docenti con Claudio Imprudente, Presidente del CDH di Bologna, e la Dott.ssa Negri, Coordinatrice del Progetto Calamaio, nell'intento di trasferire alcune buone prassi del Progetto Calamaio stesso nelle scuole della nostra provincia*
- *gennaio 2007 due serate a tema con proiezione di documentari e discussione guidata in collaborazione con l'Osservatorio Provinciale, la Consulta degli Studenti e la Mediateca LEDHA*





Vuoi partecipare anche tu alla campagna di segnalazione spontanea delle barriere architettoniche della tua città ?

Compila la scheda elettronica che troverai sul sito www.provincia.pistoia.it

Non hai accesso ad internet?

Compila la scheda cartacea che troverai all'URP del tuo Comune o della Provincia oppure richiedine una all'Osservatorio Provinciale

Non conosci il significato di barriera?

Visita il link dell'Osservatorio Provinciale sul sito www.provincia.pistoia.it oppure contattalo ai seguenti recapiti: Tel: 0573 374590, Fax: 0573 374572, e-mail: nobarriere@provincia.pistoia.it

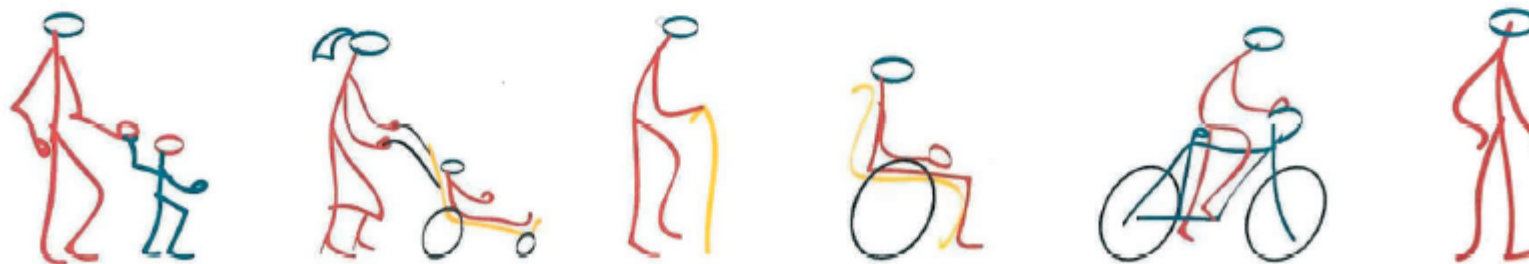

Disegni di Mitzi Bollani, Architetto esperta in Accessibilità, Sicurezza e Salute per tutti www.bollani.com

Osservatorio Provinciale sul Superamento delle Barriere Architettoniche e Sensoriali



Tutti insieme nella **CACCIA alla BARRIERA**

Provincia di Pistoia
Comuni della provincia di Pistoia
Associazioni dei Portatori di Handicap

Campagna di Segnalazione Spontanea delle Barriere Architettoniche

Con lo slogan "**Tutti insieme nella CACCIA alla BARRIERA**", l'Osservatorio Provinciale sul Superamento delle Barriere Architettoniche e Sensoriali lancia una Campagna di Segnalazione Spontanea delle Barriere Architettoniche, sul modello di quanto già realizzato in alcune realtà urbane italiane.

Obiettivo dell'iniziativa non è solo contribuire alla mappatura delle barriere esistenti nel territorio provinciale, ma soprattutto formare nella cittadinanza una nuova consapevolezza rispetto ad un tema che riguarda realmente tutti i cittadini, non solo in forza di un doveroso senso di solidarietà nei confronti di chi è portatore di una qualsiasi forma di limitazione delle abilità fisiche e sensoriali, ma perché una città più accessibile è più godibile da parte di tutti.

L'iniziativa consiste, infatti, nel coinvolgimento della cittadinanza nell'opera d'individuazione e segnalazione delle carenze di fruibilità dei percorsi, edifici e spazi d'interesse collettivo, mezzi di trasporto pubblico e segnaletica da parte di un'utenza che può presentare limitazioni di carattere fisico, sensoriale, cognitivo o mentale.

Ai cittadini è richiesto di compilare le schede elettroniche disponibili sul sito della Provincia di Pistoia, www.provincia.pistoia.it o analoghe schede cartacee distribuite presso tutti gli uffici URP dei Comuni o della Provincia.

Per la compilazione della scheda elettronica occorre registrarsi mediante l'indicazione, dei propri dati anagrafici, di un recapito telefonico e del Comune di residenza, al fine di poter effettuare eventuali riscontri sui dati inseriti.

Il cittadino, una volta registrato, potrà effettuare un numero qualsiasi di segnalazioni mediante la scheda di monitoraggio, contenente ogni informazione necessaria ad identificare con precisione la zona ed il sito dove è presente la barriera.

Si invita la cittadinanza a partecipare a questa iniziativa, in quanto questi dati saranno di grande utilità per la programmazione delle attività di rilevazione, mappatura ed abbattimento delle barriere sul territorio.

Informativa ai sensi dell'art.13, D.Lgs. 30 giugno 2003, n. 196

In osservanza di quanto previsto dall'art. 13 del D. Lgs. 30 giugno 2003, n. 196, (codice in materia di protezione dei dati personali), siamo a fornirle le dovute informazioni in ordine alle finalità e modalità del trattamento dei dati personali da Lei forniti, nonché l'ambito di comunicazione e diffusione degli stessi, alla natura dei dati in nostro possesso e del loro conferimento.

a) Finalità del trattamento

Ai sensi della normativa sulla protezione dei dati personali, si informa che i dati da Lei forniti verranno utilizzati dalla Provincia di Pistoia e dai Comuni del territorio provinciale al fine di richiedere un eventuale chiarimento relativo alla barriera Lei segnalata. Le segnalazioni delle barriere architettoniche saranno di grande utilità per la programmazione delle attività di rilevazione, mappatura e abbattimento delle barriere sul territorio.

b) Modalità del trattamento

I dati saranno trattati, sia manualmente che con l'ausilio dei moderni sistemi informatici, ad opera di soggetti di ciò appositamente incaricati nel rispetto delle regole di riservatezza e di sicurezza previste dalla Legge; i dati raccolti saranno conservati e trattati per il periodo necessario per il raggiungimento di predette finalità.

c) Natura obbligatoria del conferimento dei dati e conseguenze del rifiuto

I dati da Lei conferiti hanno natura obbligatoria per poter effettuare le operazioni di cui al punto a) Il rifiuto di fornire i dati personali comporta l'impossibilità di poter registrarsi come segnalatore e quindi segnalare la barriera da Lei individuata.

d) Ambito di comunicazione e diffusione

I suoi dati, oggetto di trattamento, saranno comunicati, oltre che al personale incaricato del trattamento, al personale dei Comuni del territorio provinciale, per i fini di cui al precedente punto a) e previa autorizzazione del responsabile del trattamento dei dati personali.

e) Diritti dell'interessato

Per esercitare i diritti previsti all'art. 7 del D.Lgs 196/2003, l'interessato dovrà rivolgersi la propria richiesta al rispettivo Titolare del trattamento, per via telematica al seguente indirizzo e-mail: nobarriere@provincia.pistoia.it

f) Estremi identificativi del Titolare e del Responsabile

Titolare del trattamento dei Suoi dati è la Provincia di Pistoia, con sede in P.zza S. Leone, 1, 51100 Pistoia. Il Responsabile del trattamento dei Suoi dati è il Dirigente responsabile del Servizio Lavoro e Politiche Sociali, Mauro Gori.

Preso atto dell'informativa di cui all'art.13 del D.Lgs 196/2003, il sottoscritto autorizza la Provincia di Pistoia al trattamento così come descritto nell'informativa.

Accetto Non accetto Firma _____



Tutti insieme nella CACCIA alla BARRIERA



Cognome(*) _____ Nome(*) _____
 Organizzazione _____ Comune(*) _____
 Indirizzo _____ Tel. (*) _____ Fax _____
 Disabile Sì No E-mail _____

Nome della struttura(*) _____ Via/Piazza(*) _____ N. civico _____
 Località _____ Comune(*) _____

Tipologia della struttura(*)
 servizio/luogo pubblico
 servizio/luogo privato aperto al pubblico
 edificio privato con parti locali aperte al pubblico

Età della struttura(*)
 storica normale
 nuovissima in ristrutturazione

Destinazione (*)
 sanitaria ambulatorio farmacia sede ASL ospedale
 culturale/religiosa biblioteca scuola università museo chiesa
 intratt./turismo cinema teatro bar ristorante albergo ag. turistica
 istituzioni/servizi banca sede sede stazione ufficio postale
 spazi aperti e sportivi giardino Circonscrizione Comune Provincia strada
 commerciale negozio supermarket parco stadio strada
 mezzi di trasporto autobus treno centro commerciale
 altro

Note destinazione _____

Tipologia della barriera (*)
 gradini ingresso interni esterni inaccessibile
 rampe ripide strette insufficiente
 ascensore assente inadeguato non attrezzato
 parcheggio assente limitato stretto
 bagno per disabili assente stretto non idoneo
 segnalazioni sensoriali assenti non idonee
 sostegni di comunicazione assenti difficili da raggiungere
 attraversamento pedonale assente non idoneo
 strumenti per il sostegno assenti non fruibili
 altro

Note barriera _____

Le eventuali fotografie relative alla barriera potete recapitarle, allegare alla scheda di segnalazione, presso gli URP dei Comuni o della Provincia od inviarle al seguente indirizzo:
 Provincia di Pistoia - Osservatorio Provinciale sul Superamento delle Barriere Architettoniche e Sensoriali, Piazza San Leone, 1 - 51100 Pistoia.

(*) Note: i campi contrassegnati dall'asterisco sono **OBBLIGATORI**

Osservatorio Provinciale sul Superamento delle Barriere Architettoniche e Sensoriali

Tutti insieme nella CACCIA alla BARRIERA

Provincia di Pistoia
 Comuni della provincia di Pistoia
 Associazioni dei Portatori di Handicap



Vuoi partecipare anche tu alla campagna di segnalazione spontanea delle barriere architettoniche della tua città?
 Compila la scheda elettronica che troverai sul sito www.provincia.pistoia.it

Non hai accesso ad Internet?
 Compila la scheda cartacea che troverai all'URP del tuo Comune o della Provincia oppure richiedi una all'Osservatorio Provinciale

Non conosci il significato di barriere?
 Visita il link dell'Osservatorio Provinciale sul sito www.provincia.pistoia.it oppure contattalo ai seguenti recapiti: Tel: 0573 374590, Fax: 0573 374572, e-mail: nobarriere@provincia.pistoia.it

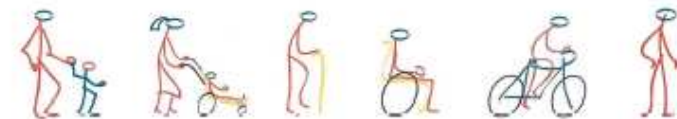

Disegni di Milda Bollani, Architetto esperta in Accessibilità, Sicurezza e Salute per tutti www.bollani.com



Tutti insieme nella CACCIA alla BARRIERA

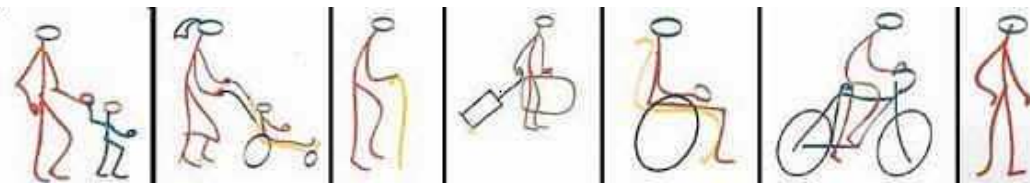

Cognome(*)	_____	Nome(*)	_____
Organizzazione	_____	Comune(*)	_____
Indirizzo	_____	Tel.(*)	_____
Disabile	<input type="checkbox"/> Si <input type="checkbox"/> No	Fax	_____
Eventuale nome della struttura	_____	E-mail	_____
Località	_____	Via/Piazza(*)	_____
		Comune(*)	_____
Tipologia della struttura(*)	<input type="checkbox"/> servizio/luogo pubblico <input type="checkbox"/> servizio/luogo privato aperto al pubblico <input type="checkbox"/> edificio privato con parti/locali aperte al pubblico		
Età della struttura(*)	<input type="checkbox"/> storica	<input type="checkbox"/> recente	<input type="checkbox"/> nuovissima
Stato della struttura(*)	<input type="checkbox"/> buono	<input type="checkbox"/> degradato	<input type="checkbox"/> in ristrutturazione



Destinazione (*)	<i>Sanitaria</i>	<input type="checkbox"/> ambulatorio	<input type="checkbox"/> farmacia	<input type="checkbox"/> ospedale	<input type="checkbox"/> sede ASL		
	<i>Culturale/religiosa</i>	<input type="checkbox"/> biblioteca	<input type="checkbox"/> scuola	<input type="checkbox"/> università	<input type="checkbox"/> museo	<input type="checkbox"/> chiesa/locali parrocchiali	
	<i>Intratt./turismo</i>	<input type="checkbox"/> cinema	<input type="checkbox"/> teatro	<input type="checkbox"/> bar	<input type="checkbox"/> ristorante	<input type="checkbox"/> albergo	<input type="checkbox"/> ag. turistica
	<i>Istituzioni/servizi</i>	<input type="checkbox"/> banca	<input type="checkbox"/> sede	<input type="checkbox"/> stazione	<input type="checkbox"/> uffici	<input type="checkbox"/> uffici	<input type="checkbox"/> ufficio
			Circoscrizione		Comune	Provincia	postale
<i>Spazi aperti e sportivi</i>	<input type="checkbox"/> giardino	<input type="checkbox"/> palestra	<input type="checkbox"/> parcheggio	<input type="checkbox"/> parco	<input type="checkbox"/> stadio / campo da gioco	<input type="checkbox"/> strada / percorso pedonale	
<i>Commerciale</i>	<input type="checkbox"/> negozio	<input type="checkbox"/> supermarket	<input type="checkbox"/> centro commerciale				
<i>Mezzi di trasporto</i>	<input type="checkbox"/> autobus						
	<input type="checkbox"/> altro	_____					

Note destinazione

Tipologia della barriera (*)

<i>Gradini ingresso</i>	<input type="checkbox"/> interni	<input type="checkbox"/> esterni	
<i>Dislivelli</i>	<input type="checkbox"/> eccessivi	<input type="checkbox"/> non protetti	
<i>Rampe</i>	<input type="checkbox"/> ripide	<input type="checkbox"/> strette	
<i>Ascensore</i>	<input type="checkbox"/> assente	<input type="checkbox"/> inadeguato	<input type="checkbox"/> inaccessibile
<i>Parcheggio per disabili</i>	<input type="checkbox"/> assente	<input type="checkbox"/> lontano	<input type="checkbox"/> insufficiente
<i>Bagno per disabili</i>	<input type="checkbox"/> assente	<input type="checkbox"/> stretto	<input type="checkbox"/> non attrezzato
<i>Segnalazioni sensoriali</i>	<input type="checkbox"/> assenti	<input type="checkbox"/> non idonee	
<i>Sostegni di comunicazione</i>	<input type="checkbox"/> assenti	<input type="checkbox"/> difficili da raggiungere	
<i>Attraversamento pedonale</i>	<input type="checkbox"/> assente	<input type="checkbox"/> non idoneo	
<i>Strumenti per il sostegno</i>	<input type="checkbox"/> assenti	<input type="checkbox"/> non fruibili	
	<input type="checkbox"/> altro	_____	

Note barriera



Tutti insieme nella **CACCIA alla BARRIERA**

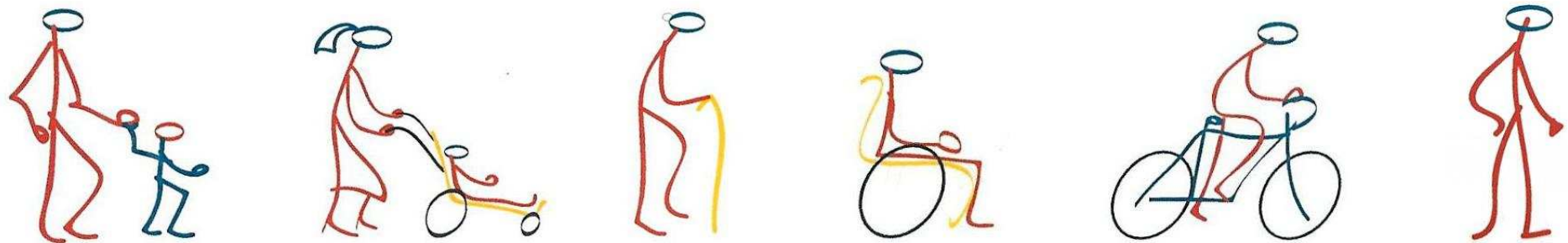

***Campagna di Segnalazione Spontanea
delle barriere architettoniche***





Provincia di Pistoia

Sito Ufficiale



- Home
- I Comuni
- Ricerca
- Tempo Libero
- Link
- Meteo
- Utilità
- Accessibilità
- Contatti

LA PROVINCIA

- Il Presidente
- Il Consiglio Provinciale
- La Giunta
- Statuto e Regolamenti
- Atti della Provincia
- Struttura dell'Ente
- Galleria Fotografica

ISTITUTI PROVINCIALI DI TUTELA

- Consigliere di Parità
- Difensore civico
- Centro Antidiscriminazione

INFORMAZIONI

- Bandi
- Concorsi
- Modulistica
- Comunicati Stampa
- Rassegna Stampa
- Pagina del Contribuente
- Contributi - Finanziamenti

Tutti insieme nella



CACCIA alla BARRIERA

In evidenza



Offerte Lavoro



Sportello Unico
Attività Produttive



Osservatorio Sociale



Pistoia Turismo



Piano Territoriale Coordinamento



Biblioteche e Archivi



Notizie di pubblica utilità



I Musei

Eventi a Pistoia e dintorni

- ▶ Dal 21/04/06 al 12/05/06: Primo corso su - Il Giardino Naturale - presso la sede del Centro di Ricerca a Castelmartini - Larciano
- ▶ Dal 5 al 17 maggio: Progetto "A SCUOLA DI TEATRO- LA SCUOLA IN SCENA" VIII edizione
- ▶ Sipario Aperto: "Diverse Voci live" Teatro EDEN presso la sala M. Francini - di CASALGUIDI in Piazza V. Veneto
- ▶ Festa del Pane 2006 : CORRI ALLA FESTA DEL PANE gara podistica - Pistoia, P.za della Resistenza

Continua..

AREE DI ATTIVITÀ

- Agricoltura
- Ambiente
- Attività Produttive
- Caccia e pesca
- Cultura
- Formazione Professionale
- Istruzione
- Lavoro
- Opere Pubbliche
- Pianificazione Territoriale
- Politiche Sociali
- Prevenzione e Sicurezza
- Polizia Provinciale
- S.I.T. e Cartografia
- Statistica
- Sport
- Trasporti
- Turismo
- Viabilità

Numero Verde Gratuito

800 246 245

Ufficio Relazioni con il Pubblico

Accessi da 1.1.98:

884864



Provincia di Pistoia

Sito Ufficiale



[Home](#) [I Comuni](#) [Ricerca](#) [Tempo Libero](#) [Link](#) [Meteo](#) [Utilità](#) [Accessibilità](#) [Contatti](#)

LA PROVINCIA

Il Presidente

Il Consiglio Provinciale

La Giunta

Statuto e Regolamenti

Atti della Provincia

Struttura dell'Ente

Galleria Fotografica

ISTITUTI PROVINCIALI DI TUTELA

Consigliere di Parità

Difensore civico

Centro Antidiscriminazione

INFORMAZIONI

Bandi

Concorsi

Modulistica

Comunicati Stampa

Rassegna Stampa

Pagina del Contribuente

Contributi - Finanziamenti

Tutti insieme nella



CACCIA a LA BARRIERA



Tutti insieme nella CACCIA a LA BARRIERA

Provincia di Pistoia
Comuni della provincia di Pistoia
Associazioni dei Portatori di Handicap

Campagna di Segnalazione Spontanea delle Barriere Architettoniche

Con lo slogan "Tutti insieme nella CACCIA a LA BARRIERA", L'Osservatorio Provinciale sul Superamento delle Barriere Architettoniche e Sensoriali lancia una Campagna di Segnalazione Spontanea delle Barriere Architettoniche, sul modello di quanto già realizzato in alcune realtà urbane italiane.

Obiettivo dell'iniziativa non è solo contribuire alla mappatura delle barriere esistenti nel territorio provinciale, ma soprattutto formare nella cittadinanza una nuova consapevolezza rispetto ad un tema che riguarda realmente tutti i cittadini, non solo in forza di un doveroso senso di solidarietà nei confronti di chi è portatore di una qualsiasi forma di limitazione delle abilità fisiche e sensoriali, ma perchè una città più accessibile è più godibile da parte di tutti.

L'iniziativa consiste, infatti, nel coinvolgimento della cittadinanza nell'opera d'individuazione e segnalazione delle carenze di fruibilità dei percorsi, edifici e spazi d'interesse collettivo, mezzi di trasporto pubblico e segnaletica da parte dei cittadini che possono presentare limitazioni di carattere fisico, sensoriale, cognitivo o mentale.

Ai cittadini è richiesto di compilare le **schede elettroniche** disponibili su questo sito o analoghe schede cartacee distribuite presso tutti gli uffici URP dei Comuni o della Provincia.

Per la compilazione della scheda elettronica occorre **registrarsi** mediante l'indicazione dei dati anagrafici, di un recapito telefonico e del Comune di residenza, al fine di poter effettuare eventuali riscontri sui dati inseriti.

Il cittadino, una volta registratosi, potrà effettuare un **numero qualsiasi** di segnalazioni mediante la scheda di monitoraggio, contenente ogni informazione necessaria ad identificare con precisione la zona ed il sito dove è presente la barriera.

Si invita la cittadinanza a partecipare a questa iniziativa, in quanto questi dati saranno di grande utilità per la programmazione delle attività di rilevazione, mappatura ed abbattimento delle barriere sul territorio.

Voglio registrarvi - Sono già registrato

AREE DI ATTIVITÀ

Agricoltura

Ambiente

Attività Produttive

Caccia e pesca

Cultura

Formazione Professionale

Istruzione

Lavoro

Opere Pubbliche

Pianificazione Territoriale

Politiche Sociali

Prevenzione e Sicurezza

Polizia Provinciale

S.I.T. e Cartografia

Statistica

Sport

Trasporti

Turismo

Viabilità

Numero Verde Gratuito

800 246 245

Messa segnalazioni con il Callcenter



Provincia di Pistoia

Sito Ufficiale



[Home](#) [I Comuni](#) [Ricerca](#) [Tempo Libero](#) [Link](#) [Meteo](#) [Utilità](#) [Accessibilità](#) [Contatti](#)

LA PROVINCIA

Il Presidente
Il Consiglio Provinciale
La Giunta
Statuto e Regolamenti
Atti della Provincia
Struttura dell'Ente
Galleria Fotografica

ISTITUTI PROVINCIALI DI TUTELA

Consigliere di Parità
Difensore civico
Centro Antidiscriminazione

INFORMAZIONI

Bandi
Concorsi
Modulistica
Comunicati Stampa
Rassegna Stampa
Pagina del Contribuente
Contributi - Finanziamenti

Tutti insieme nella



CACCIA alla BARRIERA

Tutti insieme nella CACCIA alla BARRIERA Informativa ai sensi dell'art.13, D.Lgs. 30 giugno 2003, n. 196

In osservanza di quanto previsto dall'art. 13 del D. Lgs. 30 giugno 2003, n. 196, (codice in materia di protezione dei dati personali), siamo a fornirle le dovute informazioni in ordine alle finalità e modalità del trattamento dei dati personali da Lei forniti, nonché l'ambito di comunicazione e diffusione degli stessi, alla natura dei dati in nostro possesso e del loro conferimento.

a) **Finalità del trattamento** Ai sensi della normativa sulla protezione dei dati personali, si informa che i dati da Lei forniti verranno utilizzati dalla Provincia di Pistoia e dai Comuni del territorio provinciale al fine di richiedere un eventuale chiarimento relativo alla barriera Lei segnalata. Le segnalazioni delle barriere architettoniche saranno di grande utilità per la programmazione delle attività di rilevazione, mappatura e abbattimento delle barriere sul territorio.

b) **Modalità del trattamento** I dati saranno trattati, sia manualmente che con l'ausilio dei moderni sistemi informatici, ad opera di soggetti di ciò appositamente incaricati nel rispetto delle regole di riservatezza e di sicurezza previste dalla Legge; i dati raccolti saranno conservati e trattati per il periodo necessario per il raggiungimento di predette finalità.

c) **Natura obbligatoria del conferimento dei dati e conseguenze del rifiuto** I dati da Lei conferiti hanno natura obbligatoria per poter effettuare le operazioni di cui al punto a) Il rifiuto di fornire i dati personali comporta l'impossibilità di poter registrarsi come segnalatore e quindi segnalare la barriera da Lei individuata.

d) **Ambito di comunicazione e diffusione** I suoi dati, oggetto di trattamento, saranno comunicati, oltre che al personale incaricato del trattamento, al personale dei Comuni del territorio provinciale, per i fini di cui al precedente punto a) e previa autorizzazione del responsabile del trattamento dei dati personali.

e) **Diritti dell'interessato** Per esercitare i diritti previsti all'art. 7 del D.Lgs 196/2003, l'interessato dovrà rivolgere la propria richiesta al rispettivo Titolare del trattamento, per via telematica al seguente indirizzo e-mail: nobarriere@provincia.pistoia.it

f) **Estremi identificativi del Titolare e del Responsabile** Titolare del trattamento dei Suoi dati è la Provincia di Pistoia, con sede in P.zza S. Leone, 1 - 51100 Pistoia. Il Responsabile del trattamento dei Suoi dati è il Dirigente responsabile del Servizio Lavoro e Politiche Sociali, Mauro Gori. Preso atto dell'informativa di cui all'art.13 del D.Lgs 196/2003, il sottoscritto autorizza la Provincia di Pistoia al trattamento così come descritto nell'informativa.

ACCETTO - NON ACCETTO

AREE DI ATTIVITÀ

Agricoltura
Ambiente
Attività Produttive
Caccia e pesca
Cultura
Formazione Professionale
Istruzione
Lavoro
Opere Pubbliche
Pianificazione Territoriale
Politiche Sociali
Prevenzione e Sicurezza
Polizia Provinciale
S.I.T. e Cartografia
Statistica
Sport
Trasporti
Turismo
Viabilità

Numero Verde Gratuito

800 246 245

Ufficio Relazioni con il Pubblico



Provincia di Pistoia

Sito Ufficiale



- Home
- I Comuni
- Ricerca
- Tempo Libero
- Link
- Meteo
- Utilità
- Accessibilità
- Contatti

LA PROVINCIA

- Il Presidente
- Il Consiglio Provinciale
- La Giunta
- Statuto e Regolamenti
- Atti della Provincia
- Struttura dell'Ente
- Galleria Fotografica

ISTITUTI PROVINCIALI DI TUTELA

- Consigliere di Parità
- Difensore civico
- Centro Antidiscriminazione

INFORMAZIONI

- Bandi
- Concorsi
- Modulistica
- Comunicati Stampa
- Rassegna Stampa
- Pagina del Contribuente
- Contributi - Finanziamenti



REGISTRAZIONE NUOVO SEGNALATORE

Compilare i campi sottostanti:
(*) Campo obbligatorio

Cognome (*)

Nome (*)

Organizzazione

Comune (*) ▼

Indirizzo

Telefono (*)

FAX

E-mail

Username (*)

Password (*)

Disabile ▼

AREE DI ATTIVITÀ

- Agricoltura
- Ambiente
- Attività Produttive
- Caccia e pesca
- Cultura
- Formazione Professionale
- Istruzione
- Lavoro
- Opere Pubbliche
- Pianificazione Territoriale
- Politiche Sociali
- Prevenzione e Sicurezza
- Polizia Provinciale
- S.I.T. e Cartografia
- Statistica
- Sport
- Trasporti
- Turismo
- Viabilità





Segnalazione Barriere Architettoniche
Compilare i campi sottostanti:
(*) Campo obbligatorio

Eventuale nome della struttura	<input type="text"/>
Via/Piazza(*)	<input type="text"/>
Numero civico	<input type="text"/>
Località	<input type="text"/>
Comune(*)	Seleziona <input type="button" value="v"/>
Tipologia della struttura(*)	seleziona <input type="button" value="v"/>
Età della struttura(*)	seleziona <input type="button" value="v"/>
Stato della struttura(*)	seleziona <input type="button" value="v"/>
Destinazione(*)	seleziona <input type="button" value="v"/> opzione 1 <input type="button" value="v"/>
Note Destinazione	<input type="text"/>
Tipologia della barriera(*)	seleziona <input type="button" value="v"/> opzione 1 <input type="button" value="v"/>
Note sulla barriera	<input type="text"/>

Invia

Tutti insieme nella CACCIA alla BARRIERA

